

Verpackt im Gurt nach DIN IEC 60286-3
 Tape on Reel Packaging according to DIN IEC 60286-3
 Vorlaufband 400 mm / Nachlaufband 160 mm
 Leader 400 mm / Trailer 160 mm
 Verpackungseinheit: 100 Stück
 Packaging unit: 100 pcs

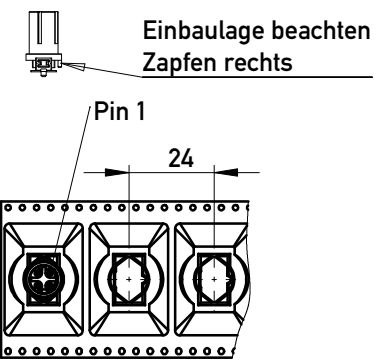

Einbaulage beachten
 Zapfen rechts
 Gurt Id.-Nr.: siehe Tabelle
 Abspulrichtung - Reel off Direction

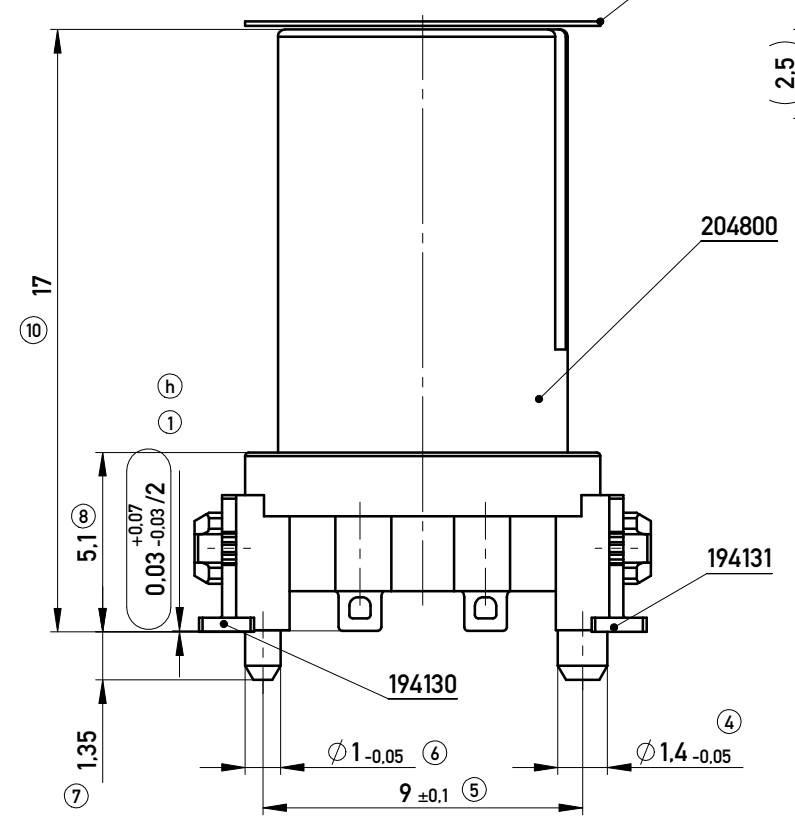
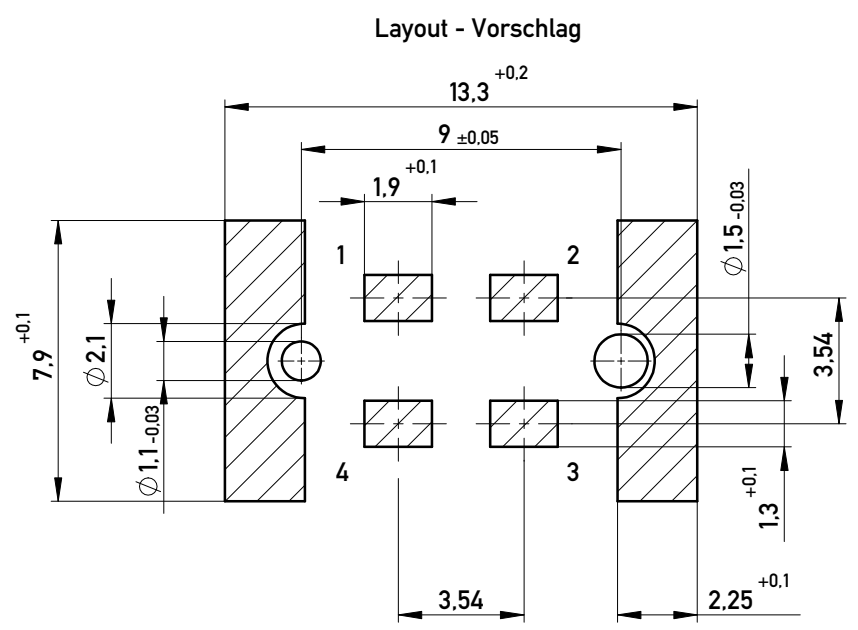
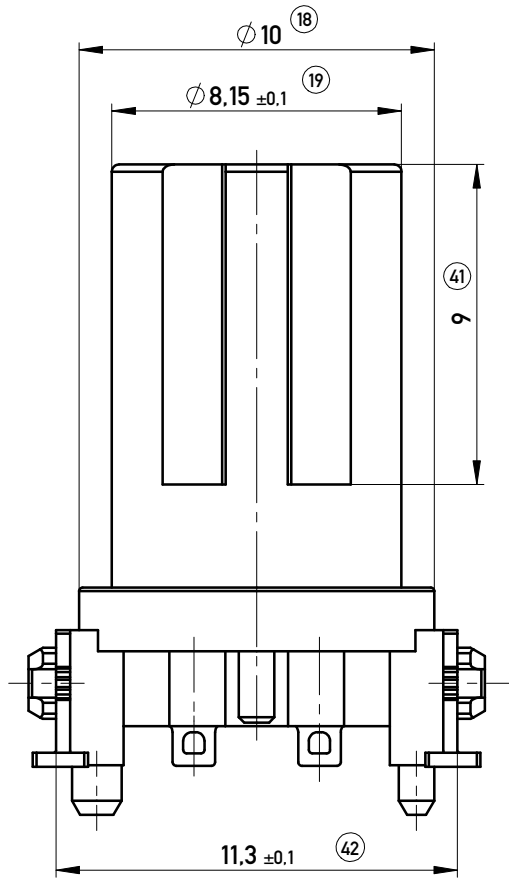
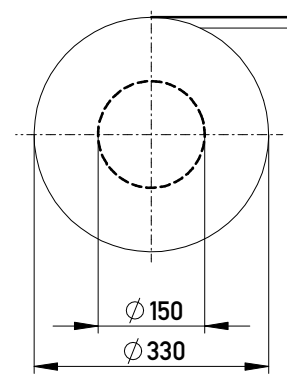

444344 (Pad)
 Kontakt Id.-Nr.: 224178 (4x) / Band (id.-Nr.: 224179 / vereinz.)

SPC-Maß: Prüfmerkmale der Kategorie /1
 /1 Für SPC-Maße muss eine x/s Regelkarte geführt werden mit Nachweis der Prozessfähigkeit in der Serie (Cpk) oder 100% - Prüfung

Prüfmerkmal: Prüfmerkmale der Kategorie /2 und /3
 /2 Für Prüfmerkmale muss eine x/s Regelkarte geführt werden

/3 Prüfmerkmale werden serienbegleitend geprüft

Angaben zum Prüfumfang und Nachweis nach ERNI VA 7.3.2.3

- 25 Haltekraft Kontakt > 20N
 Koplanarität aller Kontakte und Clip <= 0.1mm
- 26 Teile: 100Stck. in Luftpolsterbeutel/Schüttgut

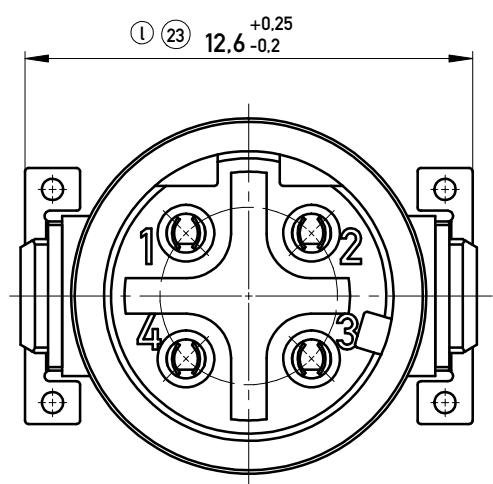

Handschriftliche Änderungen auf CAD Zeichnungen sind nicht zulässig!

454949	4 Pol.	Gurtverpackung mit Pad	Id.-Nr.: 474069
234041	4 Pol.	Gurtverpackung	Id.-Nr.: 214559
234040	4 Pol.	Schüttgut	-
Ident-Nr.	Typ	Bemerkung	Verpackung

Dimension Nr. 1 - 42 unbelegte Nr.: 2-3, 9, 11-14, 17, 20-22, 24, 27-28, 31-40		Tolerances ISO 2768-mK ISO 8015	Scale 5:1	Tool-Nr.:
Date 21.05.07		Name Seidel	Material	
Checked 20.06.07		Name Koch	Designation	
Approved			Federleiste M12 D Cod. 4 polig 17mm Type SMD	
ERNI Production GmbH & Co. KG D-73099 ADELBERG		234042		(1/1) A3
m	0197-16	09.08.2016	Koch	Class M12
Index	Modification Nr.	Date	Name	